

מפה לתחום שבת

בס"ד

הנני בזה להודיע לשובתי המחנה

מחנה סניף לצעירים סאטמאר

Swan Lake, NY

עמדנו בס"ד על בירור המדות לענין תחומי השבת,

גבול התחום לפי שיעור האמה של הגרא"ח נאה מציון בהמפה בצבע אדום.

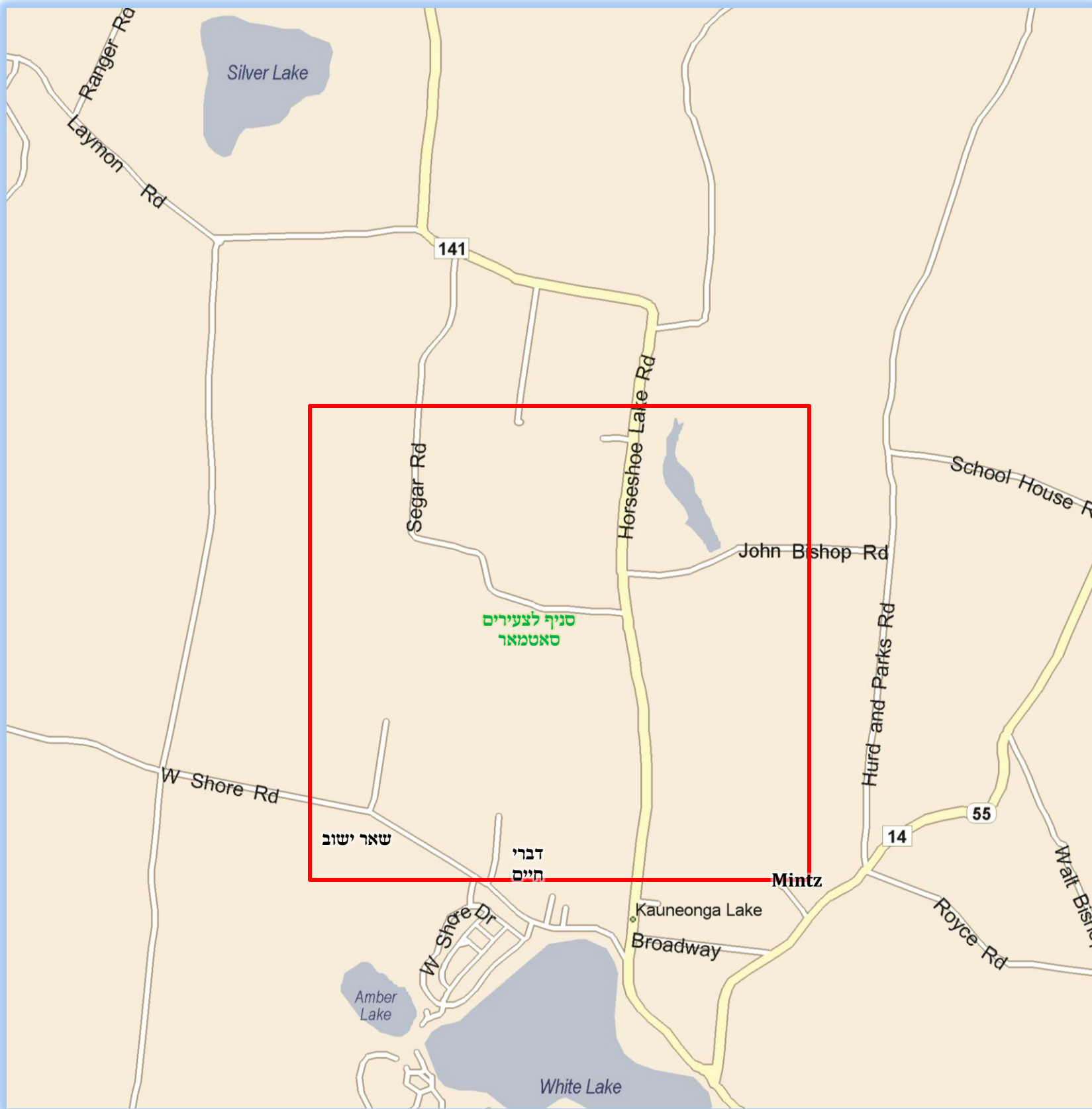

גבולי התחום

ברחוב Segar Rd. מותר לילך עד בית מספר 120.

ברחוב Horseshoe Rd. לצד דרום [White Lake] מותר לילך עד 150 פוס לפני קצה רחוב Hughston Rd.

ברחוב Horseshoe Rd. לצד צפון [Swan Lake] מותר לילך 600 פוס אחר קצה רחוב Lynn Dr.

אזהרה

אין לילך אף דרך היער למחנה דברי חיים שכן מקצתו מחוץ לתחום המחנה.

[אפילו לפי שיעור האמה של החזון איש שכולו בתוך התחום אין לילך דרך הרחוב שכן הרחוב הוא מחוץ לתחום המחנה].

אין לילך לשכונת מינץ אפילו לפי שיעור אמה של החזון איש, שכן הרחוב מתרחק מחוץ לתחום המחנה.

התחום נמדד בקיץ תשע"ט לפ"ק ואם ישנתה המציאות במשך הזמן ידונו בזה מחדש הן להקל והן להחמיר

המפה נעשית ע"י וועד לתחום שבת / יעוץ והדרכה בעניני תחומין ומדידת תחומין בפועל תחת פיקוח של מורי הוראה מובהקים
6 Laura Pl. Spring Valley NY 10977 / 845.709.2181 / Techumin@KosherMail.net

מפה לתחום שבת

בס"ד

הנני בזה להודיע לשובתי המחנה

מחנה סניף לצעירים סאטמאר

Swan Lake, NY

עמדנו בס"ד על בירור המדות לענין תחומי השבת, גבול התחום לפי שיעור האמה של הגרא"ח נאה מציון בהמפה **בצבע צהוב**, וגבול התחום לפי שיעור האמה של החתם סופר מציון בהמפה **בצבע אדום**.

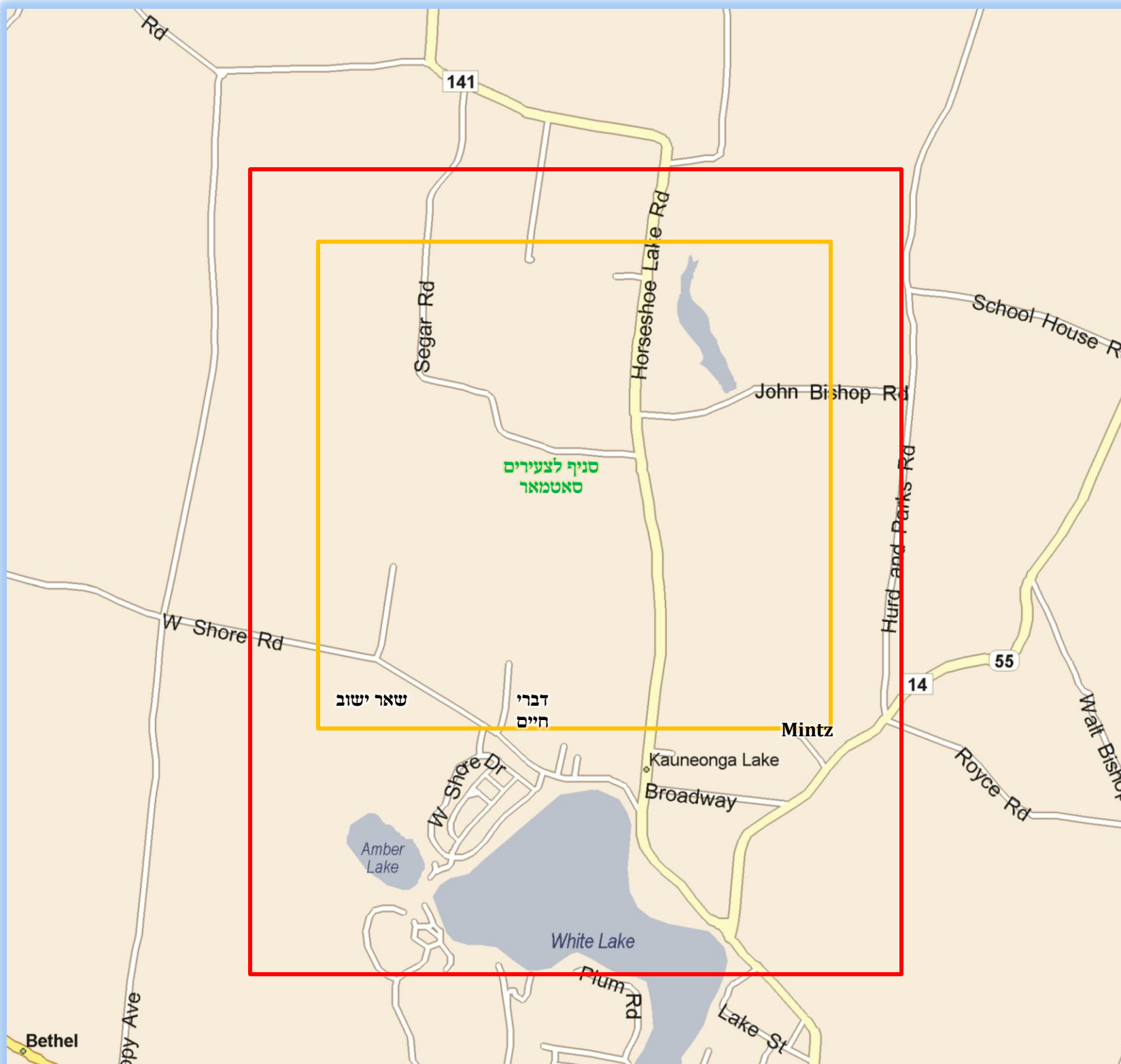

גבולי התחום לפי שיעור האמה של החתם סופר

ברחוב Segar Rd. מותר לילך 900 פוס אחר בית מספר 120.
ברחוב Horseshoe Rd. לצד דרום [White Lake] מותר לילך עד קצה רחוב Lake St.
ברחוב Horseshoe Rd. לצד צפון [Swan Lake] מותר לילך עד קצה רחוב Old Tacy Rd.

גבולי התחום לפי שיעור האמה של הגרא"ח נאה

ברחוב Segar Rd. מותר לילך עד בית מספר 120.
ברחוב Horseshoe Rd. לצד דרום [White Lake] מותר לילך עד 150 פוס לפני קצה רחוב Hughston Rd.
ברחוב Horseshoe Rd. לצד צפון [Swan Lake] מותר לילך 600 פוס אחר קצה רחוב Lynn Dr.

עירוב תחומין

מי שהוא בכניסת השבת במחנה סאטמאר - לאפידות ורוצה לבוא למחנה סניף לצעירים סאטמאר יניח עירוב במחנה דברי חיים ולא יחזור ללאפידות.
מי שהוא בכניסת השבת במחנה סניף לצעירים סאטמאר ורוצה לילך למחנה סאטמאר - לאפידות יניח עירוב בסוף התחום מחנה סניף לצעירים [בתוך עיר white lake], ובזה קונה לו שביתת העיר ותחומיה, אבל אסור לו לחזור למחנה סניף לצעירים סאטמאר.
הנחת עירוב תלוי בכמה פרטי הלכות, לכן מן הראוי להתייעץ עם מורה הוראה מובהק בדיני הנחתה

התחום נמדד בקיץ תשע"ט לפ"ק ואם ישנתה המציאות במשך הזמן ידונו בזה מחדש הן להקל והן להחמיר

המפה נעשית ע"י וועד לתחום שבת / יעוץ והדרכה בעיני תחומין ומדידת תחומין בפועל תחת פיקוח של מורי הוראה מובהקים
6 Laura Pl. Spring Valley NY 10977 / 845.709.2181 / Techumin@KosherMail.net