

# מפה לתחום שבת

בס"ד

הנני בזה להודיע לשובתי השכונה

## מחנה ערוגת הבשם צעהלים

בנשיאות כ"ק אדמו"ר שליט"א

Hurleyville, NY

עמדנו בס"ד על בירור המדות לענין תחומי השבת, לפי שיעור האמה של הגרא"ח נאה זצ"ל,  
והוא כמציון בהמפה במפה בצבע אדום.

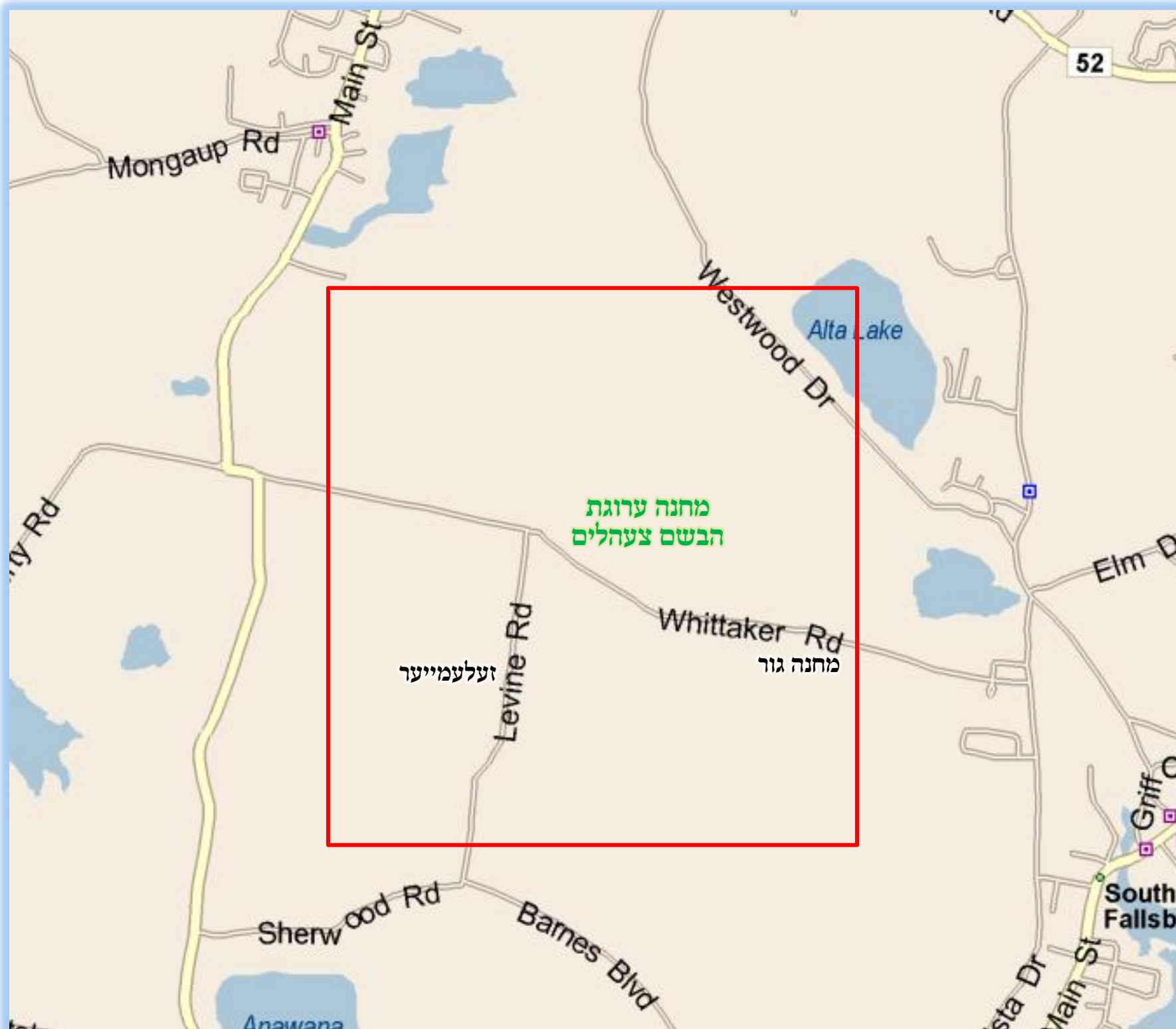

### גבולי התחום

ברחוב Whittaker Rd. לצד מזרח מותר לילך עד לאחר מחנה גור ולא יותר.

ברחוב Whittaker Rd. לצד מערב מותר לילך עד 500 פוס לפני הטבלא Stop Ahead.

ברחוב Levine Rd. התחום לאחר הקבוצה של בתים הנמשכים לצד דרום משכונת זעלעמייער,

[הבנין הלבן בצד שמאל של הרחוב הוא הבנין האחרון בתוך התחום].

יש אופן לסדר עירוב תחומין להתיר ההליכה לצורך מצוה להעיר סאוט-פאלסבורג, ולקרית וויזניץ, והיות שהדבר תלוי בכמה פרטי הלכות, לכן הרוצה לסדר עירוב תחומין יתקשר עם הועד כדי לסדר אופן הנחתה.

המדידה נעשה בשנת תשס"ה, וחזר ונקבע בשנת תשע"ח לפ"ק, וכל זמן שהעירובי חצירות אינו כולל השכונה החדשה לצד מזרח הוה התחומין כמבוארים כאן, ואם ישתנו המציאות במשך הזמן ידונו בזה מחדש הן להקל והן להחמיר.

המפה נעשית ע"י וועד לתחום שבת / יעוץ והדרכה בעניני תחומין ומדידת תחומין בפועל תחת פיקוח של מורי הוראה מובהקים  
6 Laura Pl. Spring Valley NY 10977 / 845.709.2181 / Techumin@gmail.com

# מפה לתחום שבת

## מחנה ערוגת הבושם - צעהלים

הורלעוויל נ.י. - Hurleyville N.Y.

בנשיאות כ"ק מרן אדמו"ר שליט"א

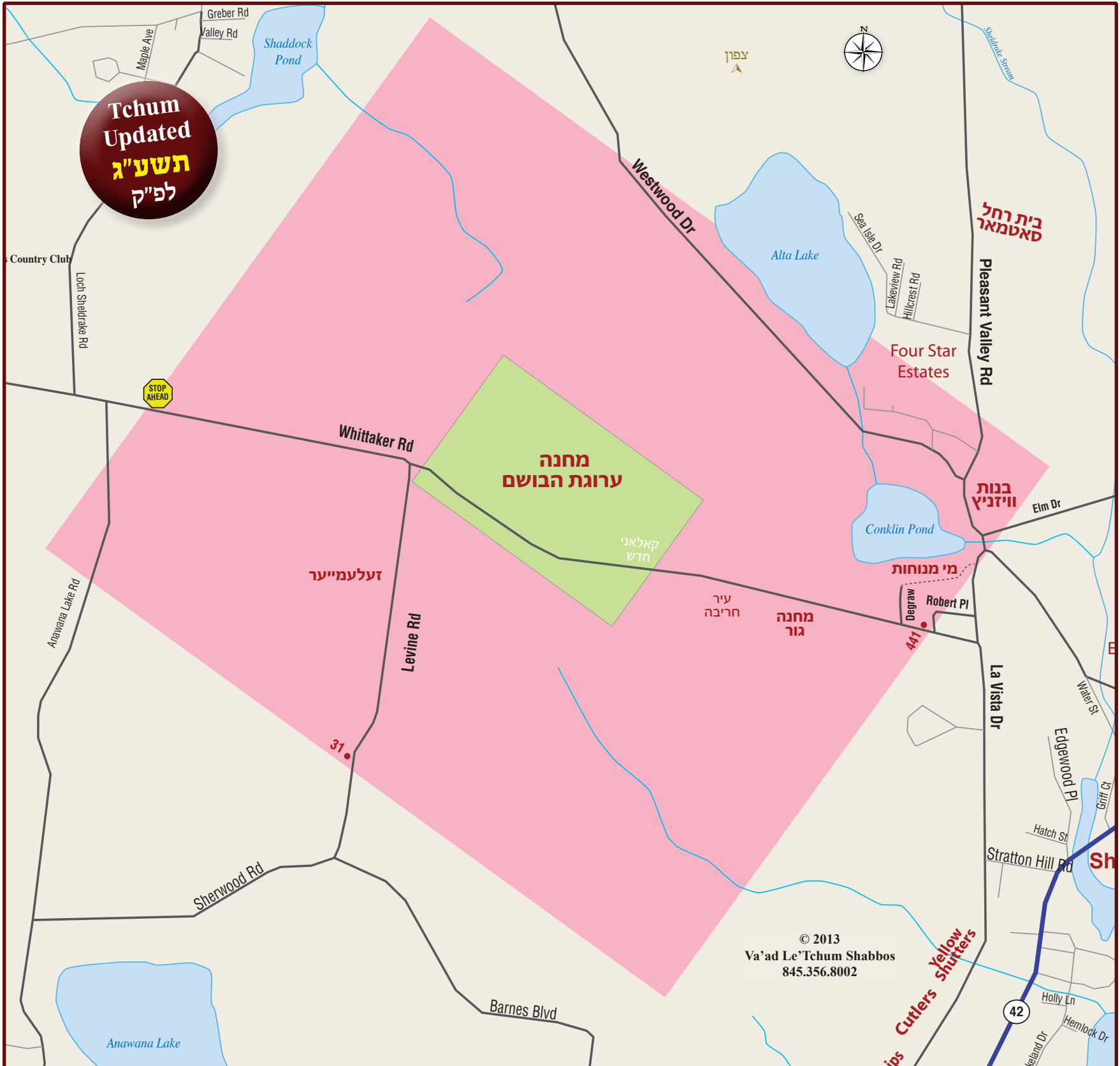

### השתמשות במפה

ריבוע העיר נסמן בצבע ירוק (גריין). ריבוע התחום נסמן בצבע אדום (ראדע).

הדר בשטח של תחום העיר (בתוך שטח האדום), ומניח עירובי תחומין בתוך העיר (בתוך שטח הירוק), מעתיק שביתתו לעיר, ויש לו תחום העיר. אמנם מפסיד תחום שכינתו.

**להזהר: 1)** רק הדורים תוך ריבוע העיר מותרים לילך כל העיר ותחומה - (הדורים מחוץ לעיר בתוך התחום (תוך צבע האדום) יש להם רק תחום מקומם, וצריכים מדידה לעצמם, ואין להם לסמוך על תחום מפה זו).

**2)** הנחת עירוב תלוי בכמה פרטי הלכות, ומן הנכון להתייעץ עם מורה הוראה מובהק מקודם.

[מי שהיה בבין השמשות בדרך, על דעת לבוא לעיר, מיד כשהגיע תוך ריבוע האדום קנה שביתת העיר ותחומי!]

**המדידה נגמר בשנת תשע"ג לפ"ק**

ואם ישתנה המציאות במשך הזמן ידונו ע"ז מחדש, הן לקולא והן לחומרא.

**נמדד בשיעור אמה של הגרא"ח נאה זצ"ל**

מדדנו תחומי המחנה מחדש בהאי שתא תשע"ג לפ"ק ועברנו על כל פרטי ההלכות עם כ"ק מורינו אבדק"ק שליט"א, ונתברר שלאחר שניתוסף שטח חדש למחנינו נשתנה צורת העיר ושוב אין לרבע העיר כפי ריבוע עולם אלא מרבעין העיר כפי הקו של המחיצה שמצד הרחוב, וגם נתרבח התחום מכמות שהיה, כפי שמצויין בהמפה מלמעלה.

### גבולי התחום

**מזרח**  
לילך משם ולהלאה על רחוב Elm Dr. וגם לא על רחוב Pleasant Valley.

מחנה בית רחל סאטמאר היא חוץ לתחום.

### מערב

התחום הוא אצל הטבלא שכתוב עליו Stop Ahead.

### דרום

התחום על רחוב Levine Rd. הוא אצל בית מספר 31.

### מזרח

מחנה גור הוא בתוך התחום.

**התחום ברחוב** Whitetaker Rd. הוא אצל בית מספר 441. התחלת רחוב Robbert Pl. הוא מחוץ לתחום, ע"כ אין לילך דרך שם.

**קצה רחוב** La Vista Rd. הפוגע ברחוב Whitetaker Rd. הוא מחוץ לתחום. ע"כ הרוצים לילך למחנה בנות ישראל וויזניץ, ילכו רק דרך רחוב Degraw לתוך שכונת מי מנוחות, ומשם לרחוב La Vista.

כל מחנה בנות ישראל וויזניץ הוא בתוך התחום, אבל אסור

### וועד לתחום שבת

יעוץ והדרכה בעניני תחומין, ומדידת תחומין בפועל תחת פיקוח מורי הוראה מובהקים

6 Laura Pl. Spring Valley; N.Y. 10977 845.356.8002