

מפה לתחום שבת

הנני בזה להודיע לשובתי המחנה

ישיבת נהרדעא

Ferndale, NY

שמדדנו גבולי המושב ותוחמי לפי שיעור האמה של החזו"א ולפי השיעור האמה של הגר"ח נאה, ובס"ד עלה בידינו לברר שגבול התחום כפי החזו"א הוא כהמציון בהמפה **בצבע אדום** וכפי הגר"ח נאה **בצבע צהוב**.

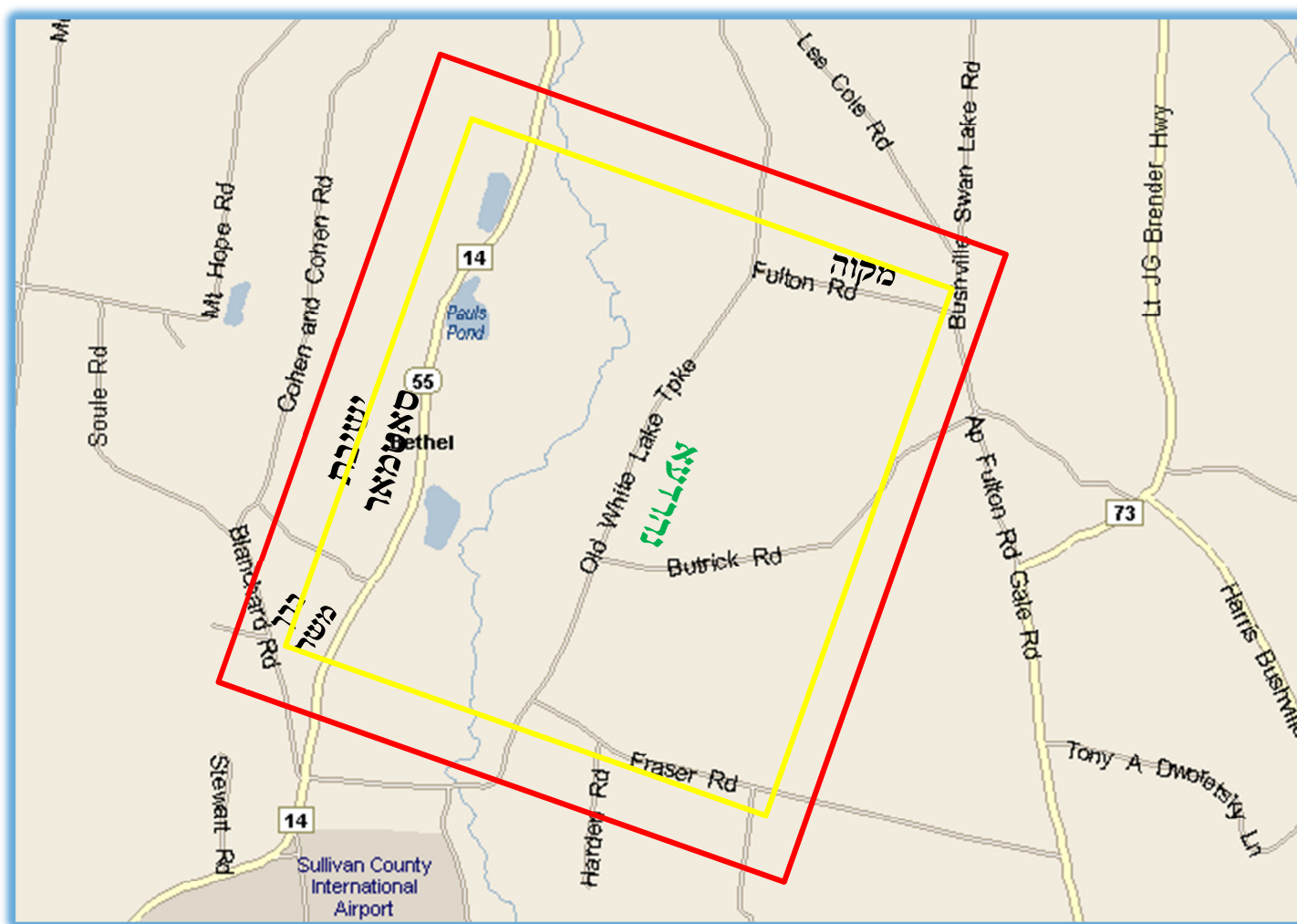

גבולי התחום כפי החזו"א

תחום מערב

מותר לילך על רחוב Rt. 52 אבל אי אפשר להגיע לשם דרך הרחובות שכן מתעקמים ויוצאים חוץ לתחום, וההולך דרך היער מותר לילך לתוך מחנה ישיבת סאטמאר עד 1000 פוס לתוך המחנה, ומותר לילך להביהמ"ד והמקוה דשם.

מחנה ברך משה Mt. Hope Bungalows הוא בתוך התחום אבל אי אפשר להגיע לשם וכנ"ל, ומותר לילך לשם דרך היער.

*

ולפי הגר"ח נאה

אין לילך להמקוה של מחנה דברי יואל
וברחוב fulton rd. מותר לילך עד 100 פוס לפני קצה רחוב Bushville
Swan Lake Rd.
ובשאר המקומות מותר לילך עד 5000 פוס לפני שמציון בהשיעור של החזו"א.

תחום מזרח

ברחוב Butrick Rd. מותר לילך עד 400 פוס לפני קצה רחוב Bushville
Swan Lake Rd. / Ap Fulton Rd.
ברחוב Bushville Swan Lake Rd. לצד דרום מותר לילך עד 500 פוס
לפני קצה רחוב Butrick Rd.
ולצד צפון מותר לילך 100 פוס לאחר קצה רחוב Lee Cole Rd.
וברחוב Lee Cole Rd. מותר לילך 100 פוס לאחר התחלת הרחוב.

תחום דרום

ברחוב Old White Lake Rd. מותר לילך עד בית מספר 547.
ברחוב Fraser Rd. מותר לילך עד 700 פוס לאחר קצה רחוב Crumbley
van Vactor Rd.
מותר לילך 1200 פוס לתוך רחוב Harden Rd.
וכן מותר לילך 1200 פוס לתוך רחוב Crumbley van Vactor Rd.

תחום צפון

ברחוב Old White Lake Rd. מותר לילך 1200 פוס לאחר קצה רחוב
Fulton Rd.

המדידה נעשה בקיץ תשע"ד לפ"ק, ואם ישתנו המציאות במשך הזמן ידונו בזה מחדש הן להקל והן להחמיר.

המפה נעשית ע"י ועד לתחום שבת / יעוץ והדרכה בעיני תחומין ומדידת תחומין בפועל תחת פיקוח של מורי הוראה מובהקים
6 Laura Pl. Spring Valley NY 10977 845.709.2181