

מפה לתחום שבת

הנני בזה להודיע לשובתי

מחנה בנות סאטמאר

Kenoza Lake, NY

שמדדנו גבולי המושב ותחומי' לפי שיעור האמה של החזו"א זצ"ל, ועלה בידינו לברר שגבול התחום הוא כהמצוין בהמפה בצבע אדום

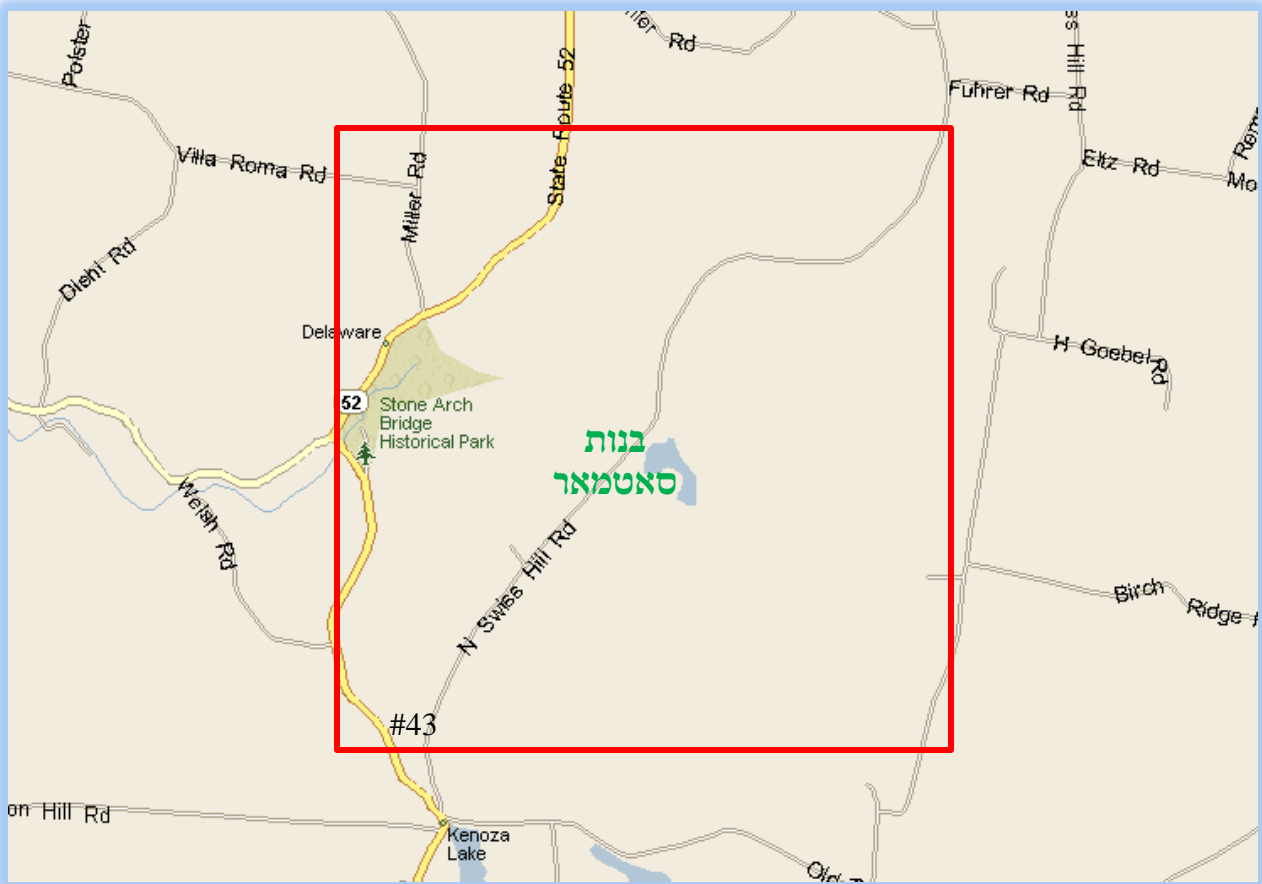

המפה הוא רק להראות דוגמת העינים ואין לסמוך עליה לצורך מדידה כלל

גבולי התחום

לצד צפון: מותר לילך עד הגדר שלפני הלעיק הגדולה שלפני קצה רחוב Fuhrer Rd.

לצד דרום: מותר לילך עד בית מספר 43.

מותר לילך ל Stone Arch Park דרך היער, אבל אין לילך שם על הרחוב שכן מתעקם ויוצא מחוץ לתחום.

המדידה נעשה בקיץ תשע"ה, ואם ישתנה המציאות במשך הזמן ידונו ע"ז מחדש הן לקולא והן לחומרא.

המפה נעשית ע"י וועד לתחום שבת

יעוץ והדרכה בעיני תחומין ומדידת תחומין בפועל תחת פיקוח של מורי הוראה מובהקים
6 Laura Pl. Spring Valley NY 10977 / 845.709.2181 / Techumin@gmail.com

מפה לתחום שבת

הנני בזה להודיע לשובתי

מחנה בנות סאטמאר

Kenoza Lake, NY

שמדדנו גבולי המושב ותחומי לפי שיעור האמה של הגרא"ח נאה זצ"ל, ועלה
בידינו לברר שגבול התחום הוא כהמצוין בהמפה בצבע אדום

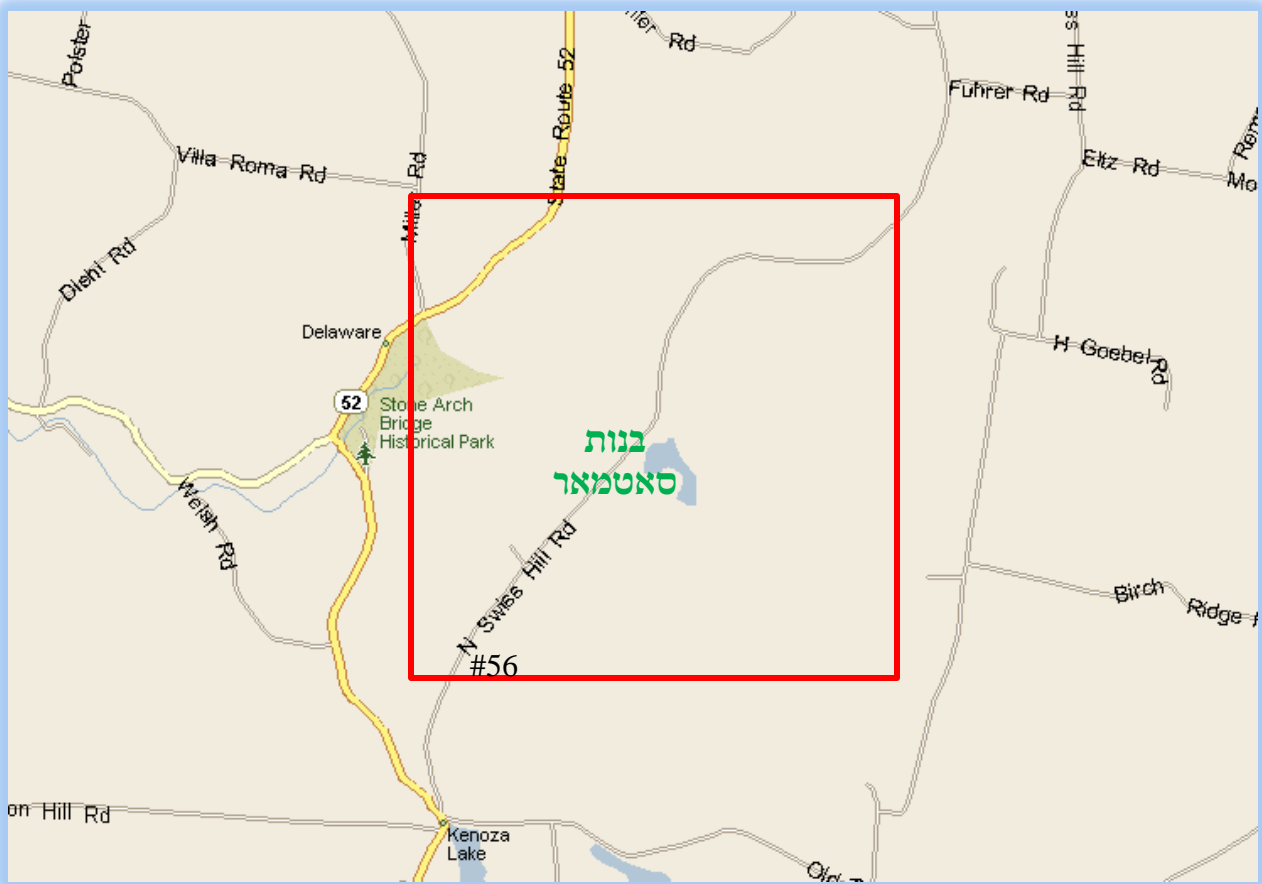

המפה הוא רק להראות דוגמת העינים ואין לסמוך עליה לצורך מדידה כלל

גבולי התחום

לצד צפון: מותר לילך עד 200 פוס לפני השדה במספר 495 [וטבלא הכתוב עליה Petit Jarein].

לצד דרום: מותר לילך עד אחר בית מספר 56.

אין לילך לstone Arch Park דרך היער.

המדידה נעשה בקיץ תשע"ו, ואם ישתנה המציאות במשך הזמן ידונו ע"ז מחדש הן לקולא והן לחומרא.

המפה נעשית ע"י וועד לתחום שבת

יעוץ והדרכה בעיני תחומין ומדידת תחומין בפועל תחת פיקוח של מורי הוראה מובהקים
6 Laura Pl. Spring Valley NY 10977 / 845.709.2181 / Techumin@gmail.com