

מפה לתחום שבת

Loch Sheldrake N.Y. - לאק שעלדריק נ.י.

נמדד בשיעור אמה של החזון איש זצ"ל

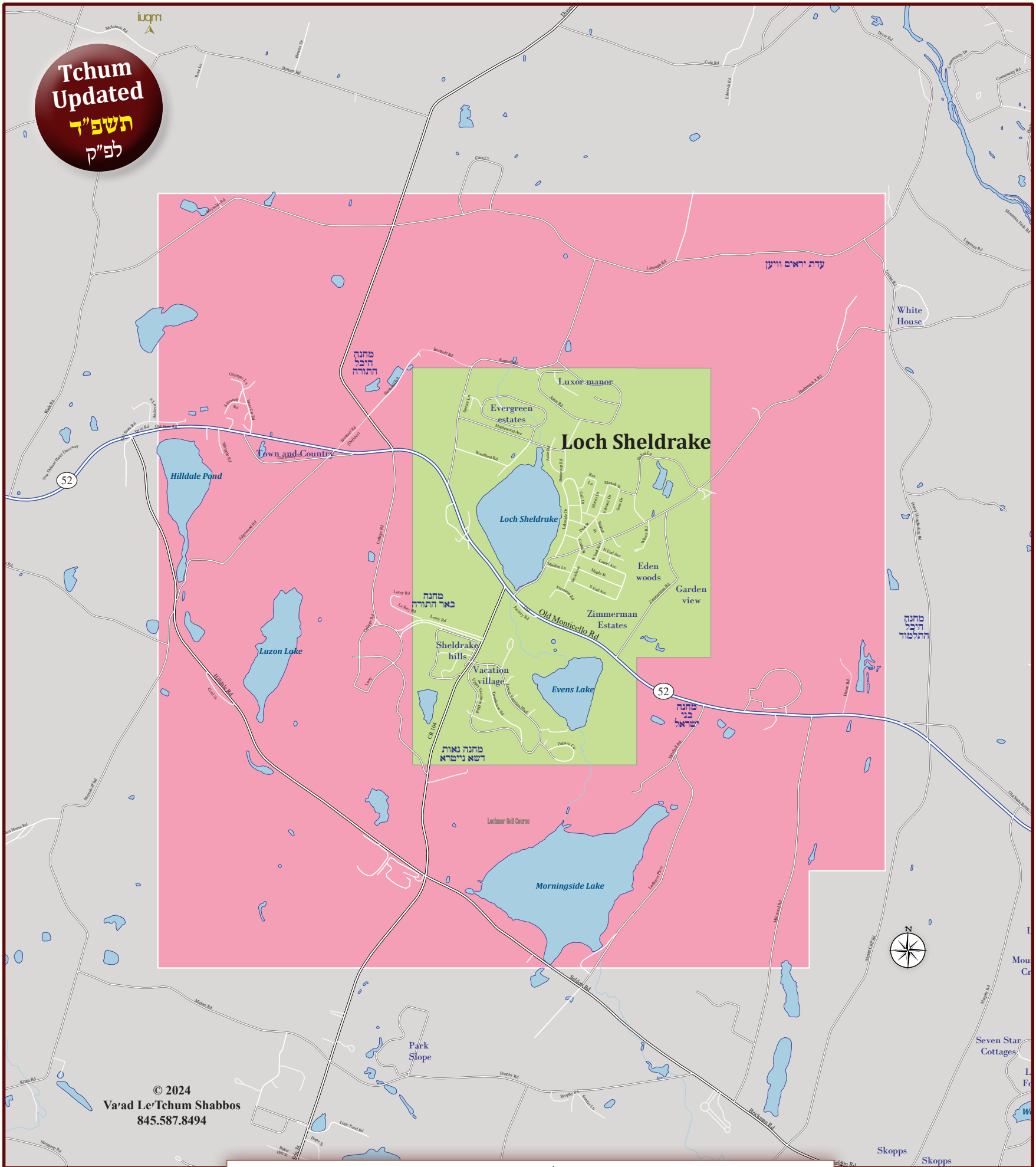

© 2024
Va'ad Le'Tchum Shabbos
845.587.8494

גבולי התחום

דרום - South

ברחוב Brickman Rd התחום לפני התחנה [parking lot] של הפארק והלעיק.

ברחוב Loch Sheldrake Rd התחום אצל בית מספר 427.

מערב - West

ברחוב Hilldale Rd מותר לילך עד קצת אחר קצה רחוב Meyerhoff Rd.

ברחוב Route 52 התחום הוא 500 פוס לפני קצה רחוב Hilldale Rd.

צפון - North

ברחוב Reynolds Rd התחום הוא בית מספר 246.

ברחוב Divine Corners Rd. התחום הוא בית מספר 228.

ברחוב Labaugh Rd. התחום הוא 500 פוס אחר קצה רחוב Levine Rd.

מזרח - East

ברחוב Hasbrouck A Rd. התחום הוא מיד אחר בית מספר 391, [200 פוס לפני קצה רחוב Levine Rd].

ברחוב Route 52 התחום הוא 800 פוס אחר קצה רחוב Hutrat Rd.

How to make use of the map

The green area on the map indicates the city boundaries. The pink area indicates the T'chum Shabbos boundaries. Only people residing within the city boundaries are permitted to walk the entire city and the surrounding T'chum Shabbos area. The yellow area indicates the T'chum for those leaving the green area.

People living within the pink area have the option of placing an Eiruv T'chumin within the green area. By placing the Eiruv within the city they established for themselves the Shvita of the city, and are therefore permitted to walk the entire city and its T'chum Shabbos area. It has to be stressed, that by placing an Eiruv within the city boundaries, one loses his original T'chum.

Awareness

- 1) People living outside of the city (Out side of the green area) have a different T'chum Shabbos, which is to be individually determined by an expert.
- 2) Arranging an Eiruv T'chumin properly is a complicated task, therefore a competent Rov should be consulted beforehand.

Anyone traveling with the intention to get to the city for Shabbos, as soon as he reached the pink area he established for himself the Shvita of the city and its T'chum boundaries.

השתמשות במפה

ריבוע העיר נסמן בצבע ירוק (גרין). ריבוע התחום נסמן בצבע אדום (ראד). והתחום הנוסף, להיוצאים דרך צלעות העיר, נסמן בצבע צהוב (גולד).

הדר בשטח של תחום העיר (בתוך שטח האדום), ומניח עירובי תחומין בתוך העיר (בתוך שטח הירוק), מעתיק שבייתו לעיר, ויש לו תחום העיר. אמנם מפסיד תחום שכינתו.

להזהר: (1) רק הדרים תוך ריבוע העיר מותרים לילך כל העיר ותחומה - (הדרים מחוץ לעיר בתוך התחום (תוך צבע האדום) יש להם רק תחום מקומם, וצריכים מדידה לעצמם, ואין להם לסמוך על תחום מפה זו).

(2) הנחת עירוב תלוי בכמה פרטי הלכות, ומן הנכון להתייעץ עם מורה הוראה מובהק מקודם.

[מי שהיה בבין השמשות בדרך, על דעת לבוא לעיר, מיד כשהגיע תוך ריבוע האדום קנה שבייתו העיר ותחומי].

המדידה נגמר בשנת תשפ"ד לפ"ק
ואם ישנה המציאות במשך הזמן ידונו ע"ז מחדש, הן לקולא והן לחומרא.

וועד לתחום שבת

יעוץ והדרכה בעניני תחומין, ומדידת תחומין בפועל תחת פיקוח מורי הוראה מובהקים
6 Laura Pl Spring Valley NY 10977 / 845.587.8494 / Techumin@gmail.com